LASPRO
CONSULTORES

EXCELENTÍSSIMO SENHOR DOUTOR JUIZ DE DIREITO DA 1ª VARA CÍVEL DA COMARCA DE RIBEIRÃO PRETO, ESTADO DE SÃO PAULO.

Recuperação Judicial
Processo n° 1091603-41.2017.8.26.0100

LASPRO CONSULTORES LTDA, neste ato representada pelo **DR. ORESTE NESTOR DE SOUZA LASPRO**, nomeada Administradora Judicial nos autos da Recuperação Judicial em epígrafe, requerida por **VISEU VEÍCULOS LTDA** e **POSTO VILAGE PORTUGAL LTDA**, vem respeitosamente, à presença de Vossa Excelência, com fulcro no artigo 22, II, "a" e "c" da Lei n° 11.101/2005 apresentar **Relatório das Atividades da Recuperanda**, referente ao período de **setembro a dezembro de 2021**.

Fone: +55 11 3211-3010 / Fax: +55 11 3255-3727
R. Major Quedinho, 111 - 18° andar • Centro
01050-030 • São Paulo/SP
lasproconsultores.com.br

Fone: + 39-02 79 47 65 / Fax: + 39-02 78 44 97
Via Visconti di Modrone n° 8/10
20122 • Milão/Itália
edoardoricci.it

LASPRO
CONSULTORES

Sumário

I. INTRODUÇÃO 3
II. SITUAÇÃO ECONÔMICO-FINANCEIRA 4
II.1. AUTO POSTO VILLAGE LTDA 4
A. Balanço Patrimonial 4
B. Demonstração do Resultado do Exercício 14
C. Fluxo de Caixa 18
D. Funcionários 18
E. Impostos 19
II.2. VISEU VEÍCULOS LTDA 20
A. Balanço Patrimonial 20
B. Demonstração do Resultado do Exercício 25
C. Fluxo de Caixa 26
D. Funcionários 27
E. Impostos 27
III. CRONOGRAMA PROCESSUAL 28
IV. DO PLANO DE RECUPERAÇÃO JUDICIAL 29
V. DILIGÊNCIA 30
VI. PENDÊNCIAS 45
VII. CONCLUSÃO 47
VIII. ENCERRAMENTO 49

Fone: +55 11 3211-3010 / Fax: +55 11 3255-3727
R. Major Quedinho, 111 - 18º andar • Centro
01050-030 • São Paulo/SP
lasproconsultores.com.br

Fone: + 39-02 79 47 65 / Fax: + 39-02 78 44 97
Via Visconti di Modrone nº 8/10
20122 • Milão/Itália
edoardoricci.it

LASPRO
CONSULTORES

I. INTRODUÇÃO

1. A empresa **VISEU VEICULOS LTDA** foi constituída em 15 de junho de 1993, situada na Rua Joaquina Ramalho, nº 534 – Vila Guilherme - São Paulo - SP, tendo por objeto social, o comércio varejista de automóveis, caminhonetes e utilitários usados, com seu capital social constituído da seguinte forma:

Sócios	Quota	%	Valor
André Luiz Correia	25.000	50,00%	R$ 25.000
Manoel Amadeu Correia	25.000	50,00%	R$ 25.000
	50.000	100,00%	R$ 50.000

2. A empresa **POSTO VILLAGE PORTUGAL LTDA** foi constituída em 08 de outubro de 2001, com sede na Rua Rangel Pestana, nº 596 – Vila Virginia - Ribeirão Preto – SP, com o objetivo do comércio varejista de combustíveis para veículos automotores, com seu capital social constituído da seguinte forma:

Sócios	Quota	%	Valor
André Luiz Correia	15.000	50,00%	R$ 15.000
Manoel Amadeu Correia	15.000	50,00%	R$ 15.000
	30.000	100,00%	R$ 30.000

3. As empresas Viseu Veículos e Posto Village Portugal, constituem o **Grupo Viseu**, que por dificuldades financeiras, realizou o pedido de recuperação judicial aos 14 de setembro de 2017, que teve o deferimento em 23 de novembro de 2017.

Fone: +55 11 3211-3010 / Fax: +55 11 3255-3727
R. Major Quedinho, 111 - 18º andar • Centro
01050-030 • São Paulo/SP
lasproconsultores.com.br

Fone: + 39-02 79 47 65 / Fax: + 39-02 78 44 97
Via Visconti di Modrone nº 8/10
20122 • Milão/Itália
edoardoricci.it

II. SITUAÇÃO ECONÔMICO-FINANCEIRA

4. Cabe observar que as Recuperandas são as responsáveis pelo fornecimento das informações acerca de suas atividades contempladas neste Relatório, inclusive, sob as penas do artigo 171, da Lei 11.101/05.

5. A situação operacional é apresentada a partir dos documentos solicitados às Recuperandas conforme Termo de Diligência**: (A)** Balanço Patrimonial; **(B)** Demonstração do Resultado do Exercício; **(C)** Fluxo de Caixa; **(D)** Funcionários; e **(E)** Impostos.

6. As informações que seguem foram compiladas dos demonstrativos disponibilizados pelas Recuperandas **POSTO VILLAGE PORTUGAL LTDA** e **VISEU VEICULOS LTDA**, referente ao período de julho a agosto de 2021, já apresentados em relatórios anteriores, a dezembro de 2021.

II.1. AUTO POSTO VILLAGE LTDA

A. Balanço Patrimonial

7. Apresentando nos últimos seis meses a monta aproximada de R$ 1,4 milhão (um milhão e quatrocentos mil reais), o **Ativo total**, soma em dezembro de 2021, R$ 1.462.537 (um milhão, quatrocentos e sessenta e dois mil, quinhentos e trinta e sete reais), distribuídos nas rubricas analisadas a seguir.

Fone: +55 11 3211-3010 / Fax: +55 11 3255-3727
R. Major Quedinho, 111 - 18º andar • Centro
01050-030 • São Paulo/SP
lasproconsultores.com.br

Fone: + 39-02 79 47 65 / Fax: + 39-02 78 44 97
Via Visconti di Modrone nº 8/10
20122 • Milão/Itália
edoardoricci.it

LASPRO
CONSULTORES

8. Refletindo as movimentações dos recursos mantidos em caixa, conta corrente e aplicações financeiras, o **Disponível** no último quadrimestre, aumentou R$ 59%, totalizando R$ 101.198 (cento e um mil, cento e noventa e oito reais), onde:

- **Aplicações Financeiras** representam 54% da rubrica de dezembro de 2021, equivalentes R$ 54.991 (cinquenta e quatro mil, novecentos e noventa e um reais).
- **Caixa** com saldo de R$ 45.977 (quarenta e cinco mil, novecentos e setenta e sete reais) em dezembro de 2021, é o principal responsável pelo crescimento da rubrica.
- **Conta Corrente** em dezembro de 2021, totalizou R$ 229 (duzentos e vinte e nove reais).
    - Os extratos bancários do Bradesco c/c 0017222-7, c/c 0005858-0 e Banco Safra S/A foram encaminhados, estando condizentes com os demonstrativos contábeis. Ademais, foi questionado quanto aos extratos de aplicação financeira tendo como resposta, *não tem extratos de aplicação financeira, os valores lançados no balanço sobre aplicação, foi correção de juros da conta poupança*.

9. Os **Impostos a Recuperar** apontaram crescimento de 8% nos últimos quatro meses, encerrando dezembro de 2021, com créditos compensáveis de R$ 1.774 (um mil, setecentos e setenta e quatro reais), dos quais 82% referem-se a COFINS Crédito a Recuperar.

10. Demonstrando oscilações mensais, os **Estoques** somam em dezembro de 2021, R$ 19.558 (dezenove mil, quinhentos e cinquenta e oito reais).

Fone: +55 11 3211-3010 / Fax: +55 11 3255-3727
R. Major Quedinho, 111 - 18º andar • Centro
01050-030 • São Paulo/SP
lasproconsultores.com.br

Fone: + 39-02 79 47 65 / Fax: + 39-02 78 44 97
Via Visconti di Modrone nº 8/10
20122 • Milão/Itália
edoardoricci.it

- Foi disponibilizado o controle gerencial de estoque de dezembro de 2021, estando condizente com o valor contábil apresentado.

11. Sem movimentação nos últimos seis meses, os **Títulos e Valores Mobiliários** mantiveram saldo de R$ 3.342 (três mil, trezentos e quarenta e dois reais) em dezembro de 2021.

12. Houve manutenção da rubrica de **Consórcio**, mantendo em dezembro de 2021, R$ 131.719 (cento e trinta e um mil, setecentos e dezenove reais), relativos à Bradesco Consórcio Carta de Créd. Cota.

13. Sem movimentação a longa data, a rubrica de **Créditos com Interligadas**, permaneceu em dezembro de 2021, com saldo de R$ 903.271 (novecentos e três mil, duzentos e setenta e um reais), correspondendo 62% do ativo total, relativos a partes relacionadas com empresas ligadas, para o qual se faz necessário a abertura da rubrica, para melhor análise dos valores envolvidos. Além disto, nota-se, que o valor mencionado acima, não se encontra escriturado na **VISEU VEÍCULOS**.

14. A rubrica de **Deposito Judicial**, não registra movimentação desde fevereiro de 2021, finalizando dezembro de 2021, R$ 22.834 (vinte e dois mil, oitocentos e trinta e quatro reais).

15. O **Imobilizado/Intangível** não apresentou evidências de aquisições e/ou baixas de bens patrimoniais, permanecendo com saldo bruto de R$ 288.837 (duzentos e oitenta e oito mil, oitocentos e trinta e sete reais) em dezembro de 2021. Além disto, houve o reconhecimento mensal

Fone: +55 11 3211-3010 / Fax: +55 11 3255-3727
R. Major Quedinho, 111 - 18º andar • Centro
01050-030 • São Paulo/SP
lasproconsultores.com.br

Fone: + 39-02 79 47 65 / Fax: + 39-02 78 44 97
Via Visconti di Modrone nº 8/10
20122 • Milão/Itália
edoardoricci.it

das **Depreciações**, totalizando saldo líquido de R$ 278.842 (duzentos e setenta e oito mil, oitocentos e quarenta e dois reais).

Em R$

Balanço Patrimonial em:	jul/21	ago/21	set/21	out/21	nov/21	dez/21
Ativo	**1.431.978**	**1.425.434**	**1.455.698**	**1.455.223**	**1.468.658**	**1.462.537**
Ativo Circulante	**91.826**	**85.310**	**115.603**	**115.157**	**128.621**	**122.530**
Disponivel	61.085	63.820	68.904	87.601	99.019	101.198
Adiantameto de Salários	-	-	-	-	7.272	-
Emprestimo a Funcionários	-	-	42	50	-	-
Impostos a Recuperar	1.676	1.647	1.679	1.723	1.723	1.774
Estoques	21.692	19.843	44.978	25.784	20.608	19.558
Ativo Não Circulante	**1.340.153**	**1.340.124**	**1.340.095**	**1.340.066**	**1.340.037**	**1.340.008**
Titulos e valores mobiliarios	3.342	3.342	3.342	3.342	3.342	3.342
Consorcio	131.719	131.719	131.719	131.719	131.719	131.719
Creditos com Interligadas	903.271	903.271	903.271	903.271	903.271	903.271
Depósito Judicial	22.834	22.834	22.834	22.834	22.834	22.834
Imobilizado/Intangivel	**278.987**	**278.958**	**278.929**	**278.900**	**278.871**	**278.842**
Bens em uso	*288.837*	*288.837*	*288.837*	*288.837*	*288.837*	*288.837*
(-) Depreciação	*- 9.850*	*- 9.879*	*- 9.908*	*- 9.937*	*- 9.966*	*- 9.995*

16. O **Endividamento total** do **POSTO VILLAGE PORTUGAL LTDA** em dezembro de 2021, atingiu R$ 2.892.697 (dois milhões, oitocentos e noventa e dois mil, seiscentos e noventa e sete reais), onde R$ 560.469 (quinhentos e sessenta mil, quatrocentos e sessenta e noventa reais) estão sujeitos à recuperação judicial e R$ 2.332.228 (dois milhões, trezentos e trinta e dois mil, duzentos e vinte e oito reais) não se sujeitam a recuperação judicial. Do montante não sujeito, extraconcursal, houve nos últimos seis meses, acréscimos de R$ 178.589 (cento e setenta e oito mil, quinhentos e oitenta e nove reais) e deste, R$ 100.348 (cem mil, trezentos e quarenta e oito reais), referem-se as obrigações com Empréstimos e Financiamentos no passivo circulante e não circulante, conforme gráfico ilustrativo abaixo:

Fone: +55 11 3211-3010 / Fax: +55 11 3255-3727
R. Major Quedinho, 111 - 18° andar • Centro
01050-030 • São Paulo/SP
lasproconsultores.com.br

Fone: + 39-02 79 47 65 / Fax: + 39-02 78 44 97
Via Visconti di Modrone n° 8/10
20122 • Milão/Itália
edoardoricci.it

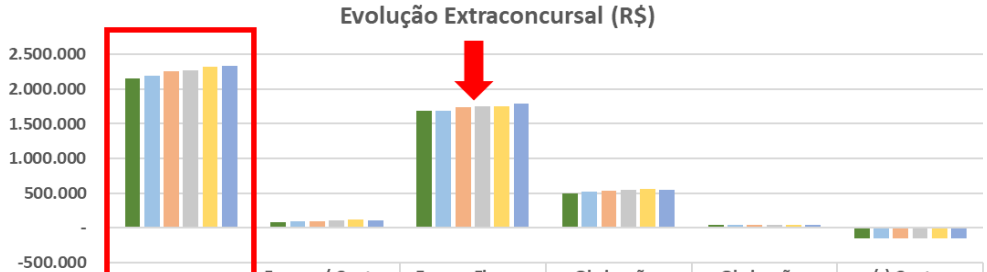

	Extraconcursal	Fornec./ Contas A Pagar	Emp. e Financ. PC e PNC	Obrigações Trabalhistas	Obrigações Tributarias	(-) Contas Retificadoras
jul/21	2.153.639	82.893	1.688.321	499.442	37.842	-154.859
ago/21	2.188.674	88.216	1.692.321	524.704	38.291	-154.859
set/21	2.255.821	95.279	1.743.205	533.544	38.652	-154.859
out/21	2.271.849	100.480	1.745.155	542.789	38.284	-154.859
nov/21	2.316.088	118.040	1.755.059	559.434	38.414	-154.859
dez/21	2.332.228	109.988	1.788.669	549.788	38.642	-154.859

17. Em linha crescente de julho a novembro de 2021, as obrigações com **Fornecedores** reduziram R$ 7.948 (sete mil, novecentos e quarenta e oito reais) no mês subsequente, encerrando dezembro de 2021, com saldo de R$ 107.562 (cento e sete mil, quinhentos e sessenta e dois reais), composto conforme a seguir:

Fornecedores - Dezembro/21	**R$**	**%**
CDM Serviços Empresariais	82.481	76,68%
Ipiranga Produtos de Petroleo	9.398	8,74%
CPFL Companhia Paulista Força e Luz	4.156	3,86%
Saint Bart Dist. Derivads Tabaco Ltda	1.191	1,11%
MB Tabacos Ltda	940	0,87%
Cervejaria Petropolis	873	0,81%
Distribuidora Sucesso de Dracena Ltda	863	0,80%
Souza Cruz S/A	843	0,78%
Alge Industria Com. Prod. Alimenticios	798	0,74%
Crislub Com. Lubrificates Ltda	685	0,64%
Demais Fornecedores	5.335	4,96%
Total	**107.562**	**100,00%**

**Fonte: Balanço Patrimonial*

Fone: +55 11 3211-3010 / Fax: +55 11 3255-3727
R. Major Quedinho, 111 - 18° andar • Centro
01050-030 • São Paulo/SP
lasproconsultores.com.br

Fone: + 39-02 79 47 65 / Fax: + 39-02 78 44 97
Via Visconti di Modrone n° 8/10
20122 • Milão/Itália
edoardoricci.it

18. Com valores no passivo circulante e passivo não circulante, os **Empréstimos e Financiamentos** relativos à injeção de recursos bancários e de sócios na empresa, montaram conjuntamente R$ 2.204.131 (dois milhões, duzentos e quatro mil, cento e trinta e um reais) em dezembro de 2021, equivalentes 76% do endividamento total do período.

- No passivo circulante: reduziu nos últimos quatro meses, R$ 1.141 (um mil, cento e quarenta e um reais), totalizando R$ 379.871 (trezentos e setenta e nove mil, oitocentos e setenta e um reais) em dezembro de 2021.
- No passivo não circulante: no último quadrimestre aumentou R$ 97.464 (noventa e sete mil, quatrocentos e sessenta e quatro reais), totalizando R$ 1.824.260 (um milhão, oitocentos e vinte e quatro mil, duzentos e sessenta reais) em dezembro de 2021.

19. As **Obrigações Trabalhistas** em dezembro de 2021, acresceram 4% em relação a agosto de 2021, totalizando R$ 694.795 (seiscentos e noventa e quatro mil, setecentos e noventa e cinco reais), dos quais 72% referem-se a INSS – Empresa a Recolher. Abaixo a evolução das obrigações trabalhistas:

Fone: +55 11 3211-3010 / Fax: +55 11 3255-3727
R. Major Quedinho, 111 - 18º andar • Centro
01050-030 • São Paulo/SP
lasproconsultores.com.br

Fone: + 39-02 79 47 65 / Fax: + 39-02 78 44 97
Via Visconti di Modrone nº 8/10
20122 • Milão/Itália
edoardoricci.it

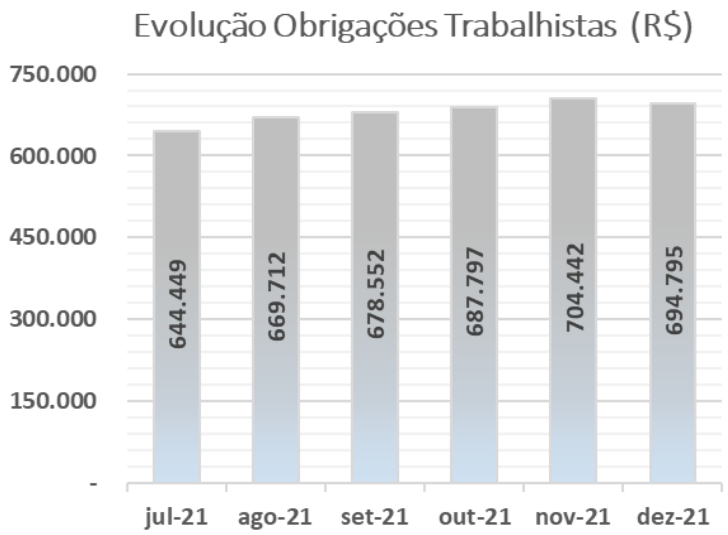

- 86% do saldo de dezembro de 2021, referem-se a Encargos Sociais, 13% a Provisão das Obrigações Trabalhistas e o restante distribuídos em Obrigações com Pessoal e Dirigente.

20. As **Obrigações Tributárias** mantiveram-se estáveis no último semestre, totalizando débitos fiscais de R$ 38.642 (trinta e oito mil, seiscentos e quarenta e dois reais) em dezembro de 2021, dos quais, 41% referem-se ao ICMS a Pagar.

Fone: +55 11 3211-3010 / Fax: +55 11 3255-3727
R. Major Quedinho, 111 - 18º andar • Centro
01050-030 • São Paulo/SP
lasproconsultores.com.br

Fone: + 39-02 79 47 65 / Fax: + 39-02 78 44 97
Via Visconti di Modrone nº 8/10
20122 • Milão/Itália
edoardoricci.it

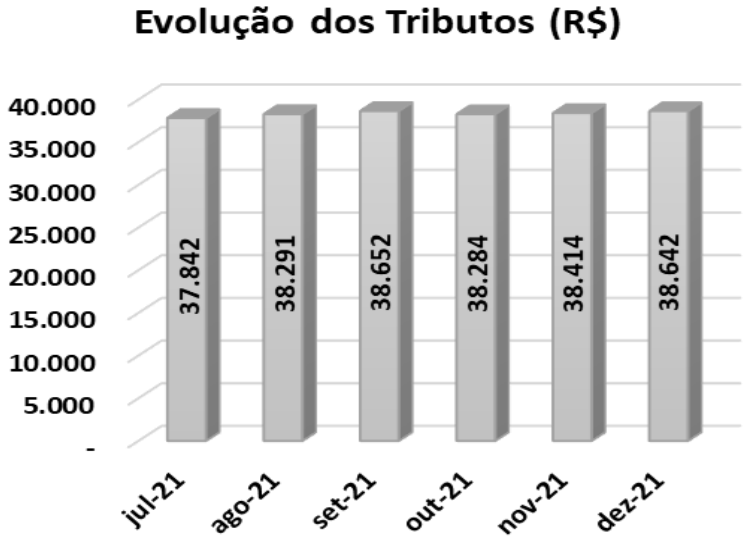

21. O montante de -R$ 154.859 (cento e cinquenta e quatro mil, oitocentos e cinquenta e nove reais negativos), permaneceu sem movimentação em dezembro de 2021, reduzindo o passivo não circulante, com denominação de **Contas Retificadoras**, referindo-se a juros diversos a apropriar.

22. A Recuperanda apurou em dezembro de 2021, **Prejuízo Acumulado** na importância de R$ 1.460.160 (um milhão, quatrocentos e sessenta mil, cento e sessenta reais) superando o **Capital Social**, restando o **Patrimônio Líquido** negativo de R$ 1.430.160 (um milhão, quatrocentos e trinta mil, cento e sessenta reais).

Fone: +55 11 3211-3010 / Fax: +55 11 3255-3727
R. Major Quedinho, 111 - 18º andar • Centro
01050-030 • São Paulo/SP
lasproconsultores.com.br

Fone: + 39-02 79 47 65 / Fax: + 39-02 78 44 97
Via Visconti di Modrone nº 8/10
20122 • Milão/Itália
edoardoricci.it

Em R$

Balanço Patrimonial em:	jul/21	ago/21	set/21	out/21	nov/21	dez/21
Passivo	**1.431.979**	**1.425.434**	**1.455.698**	**1.455.223**	**1.468.658**	**1.462.537**
Passivo Circulante	**1.146.772**	**1.177.232**	**1.192.354**	**1.206.432**	**1.240.767**	**1.223.297**
Fornecedores	80.998	86.321	93.489	98.795	115.510	107.562
Emprestimos e Financiamentos	381.588	381.012	379.871	379.871	379.871	379.871
Obrigações Trabalhistas	644.449	669.712	678.552	687.797	704.442	694.795
Obrigações Tributarias	37.842	38.291	38.652	38.284	38.414	38.642
Contas a Pagar	1.895	1.895	1.790	1.685	2.531	2.426
Passivo Não Circulante	**1.567.937**	**1.571.937**	**1.623.937**	**1.625.887**	**1.635.791**	**1.669.401**
Emprestimos e Financiamentos	1.722.796	1.726.796	1.778.796	1.780.746	1.790.650	1.824.260
(-) Contas Retificadoras	- 154.859	- 154.859	- 154.859	- 154.859	- 154.859	- 154.859
Patrimonio Liquido	**- 1.282.731**	**- 1.323.735**	**- 1.360.593**	**- 1.377.096**	**- 1.407.900**	**- 1.430.160**
Capital Social	30.000	30.000	30.000	30.000	30.000	30.000
Lucro/Prejuizo Acumulado	- 1.168.659	- 1.168.659	- 1.168.659	- 1.168.659	- 1.168.659	- 1.168.659
Lucro/Prejuizo do Periodo	**- 144.072**	**- 185.076**	**- 221.934**	**- 238.437**	**- 269.241**	**- 291.501**

23. Com base nos dados patrimoniais apresentados acima, pôde-se calcular os **Indicadores de Liquidez** e do **Endividamento**, que mantiveram em situação insatisfatória, em outubro de 2021, como segue:

- O **Indicador de Liquidez Corrente** mede a capacidade de quitação das obrigações com vencimento em curto prazo, registradas no passivo circulante, utilizando-se dos disponíveis e realizáveis em mesmo período, reconhecidas no ativo circulante, detendo capacidade de quitação de R$ 0,10 (dez centavos de real) para cada R$ 1 (um real) devido em dezembro de 2021.
- Ao analisar a liquidez, sem levar em conta as estimativas de vencimento e recebimento, o **Indicador de Liquidez Geral** mede a liquidez do total de dívidas constituídas ao utilizar todos os direitos (neste cálculo, não se considera os bens imobilizados e intangíveis para liquidação), encerrando com capacidade de quitação de R$ 0,40 (quarenta centavos de real) para quitação de cada R$ 1 (um real) devido em dezembro de 2021.

Fone: +55 11 3211-3010 / Fax: +55 11 3255-3727
R. Major Quedinho, 111 - 18° andar • Centro
01050-030 • São Paulo/SP
lasproconsultores.com.br

Fone: + 39-02 79 47 65 / Fax: + 39-02 78 44 97
Via Visconti di Modrone n° 8/10
20122 • Milão/Itália
edoardoricci.it

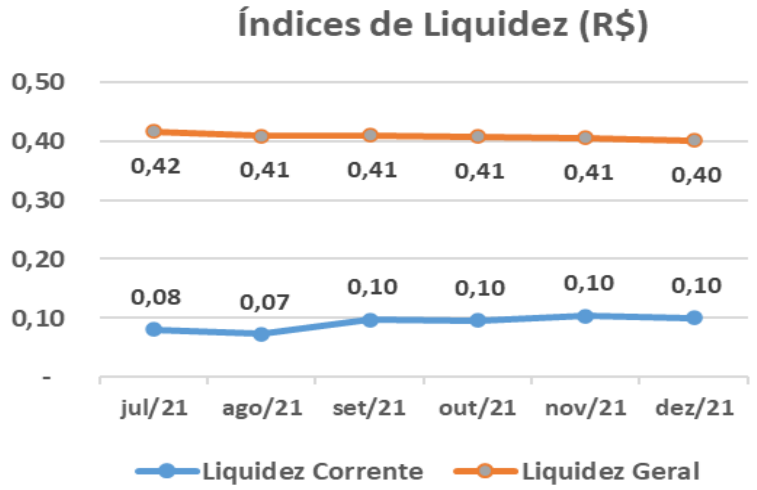

- O **Índice de Endividamento** manteve tendência crescente no semestre, onde as dívidas constituídas são 98% superiores aos ativos, indicando a necessidade de recursos de terceiros para a liquidação integral das obrigações, no mês de dezembro de 2021.

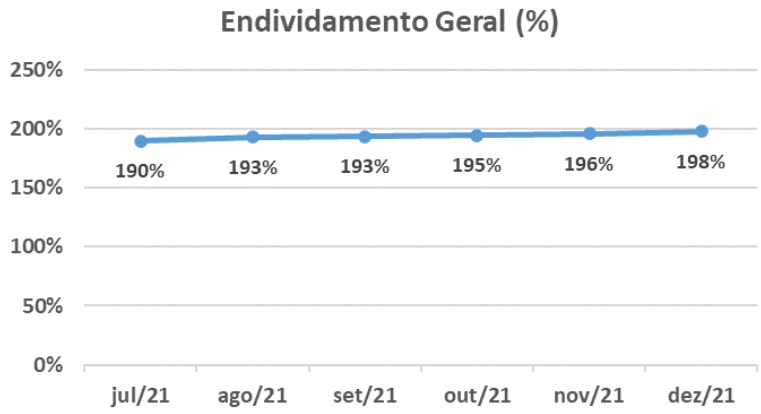

Fone: +55 11 3211-3010 / Fax: +55 11 3255-3727
R. Major Quedinho, 111 - 18° andar • Centro
01050-030 • São Paulo/SP
lasproconsultores.com.br

Fone: + 39-02 79 47 65 / Fax: + 39-02 78 44 97
Via Visconti di Modrone n° 8/10
20122 • Milão/Itália
edoardoricci.it

24. O Indicador de **Rentabilidade**, mede o percentual de lucro que a empresa gera, em comparação ao faturamento, tendo de julho a dezembro de 2021, apresentado margens insatisfatórias.

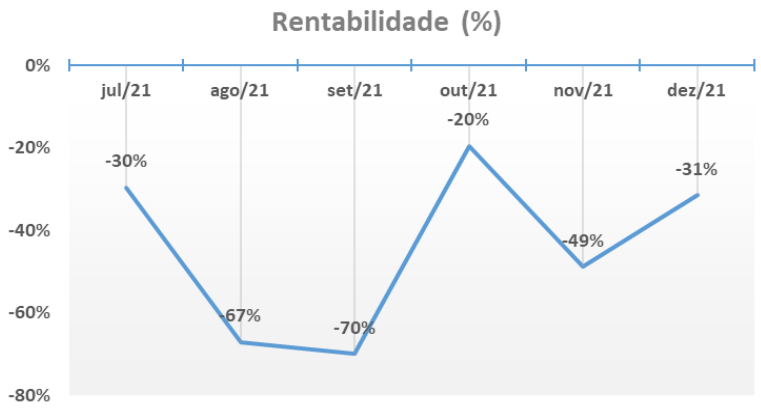

B. Demonstração do Resultado do Exercício

25. A Recuperanda auferiu de forma acumulada **Receitas** no valor de R$ 700.693 (setecentos mil, seiscentos e noventa e três reais) até dezembro de 2021. Após as **Deduções**, apurou **Receita** líquida de R$ 695.668 (seiscentos e noventa e cinco mil, seiscentos e sessenta e oito reais).

Fone: +55 11 3211-3010 / Fax: +55 11 3255-3727
R. Major Quedinho, 111 - 18° andar • Centro
01050-030 • São Paulo/SP
lasproconsultores.com.br

Fone: + 39-02 79 47 65 / Fax: + 39-02 78 44 97
Via Visconti di Modrone n° 8/10
20122 • Milão/Itália
edoardoricci.it

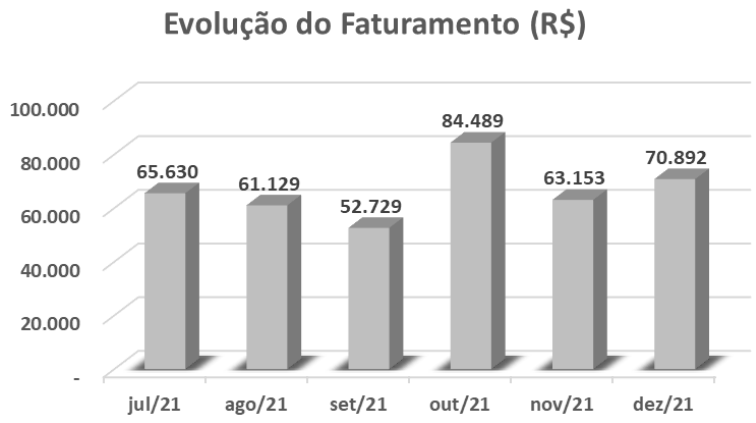

- Observa-se, variações no faturamento mensal, sendo a mais relevante ocorrida em outubro de 2021, quando apontou crescimento de 60% em comparação a o mês anterior.

26. Os maiores gastos incorridos no exercício de 2021, deram-se aos:

- **Custos:** consumiram 85% da receita líquida apurada no exercício, somando de forma acumulada até dezembro de 2021, R$ 589.615 (quinhentos e oitenta e nove mil, seiscentos e quinze reais), relativos à aquisição de mercadorias para revenda.
- **Despesas Operacionais:** totalizaram no exercício de 2021, R$ 416.973 (quatrocentos e dezesseis mil, novecentos e setenta e três reais), onde:
  - 63% referem-se a **Despesas Trabalhistas**, composto principalmente por Salários, Provisões Trabalhistas, INSS e Periculosidade;
  - 18% são relativas as **Despesas Administrativas**, tendo por maiores despesas a contratação de Serviços Terceirizados e o Pró-labore;

Fone: +55 11 3211-3010 / Fax: +55 11 3255-3727
R. Major Quedinho, 111 - 18º andar • Centro
01050-030 • São Paulo/SP
lasproconsultores.com.br

Fone: + 39-02 79 47 65 / Fax: + 39-02 78 44 97
Via Visconti di Modrone nº 8/10
20122 • Milão/Itália
edoardoricci.it

- 16% referem-se as **Despesas Gerais**, sendo composto principalmente pelos gastos com Aluguéis e Energia Elétrica;
- 2% de **Despesas Administrativas Tributárias**, referentes IPTU, IRRF e IPVA; e
- 1% de **Despesas com Terceiros**, referentes a serviços de pessoa jurídica e suporte técnico em informática.

27. No exercício de 2021, as **Receitas Financeiras** registraram R$ 547 (quinhentos e quarenta e sete reais), referentes a Bonificações Recebidas em Mercadorias, Descontos Obtidos e Rendimentos de Aplicações Financeiras. Ademais, houve o reconhecimento das **Despesas Financeiras** de R$ 11.889 (onze mil, oitocentos e oitenta e nove reais) no mesmo período, referentes a Despesas Bancárias, Perdas Eventuais, Juros s/ Empréstimos e Juros Passivos.

28. De janeiro a dezembro de 2021, a Recuperanda auferiu **Prejuízos Acumulados** de R$ 291.501 (duzentos e noventa e um mil, quinhentos e um reais), vez que suas receitas não foram suficientes para cobrir todos os gastos e dispêndios da operação.

Fone: +55 11 3211-3010 / Fax: +55 11 3255-3727
R. Major Quedinho, 111 - 18º andar • Centro
01050-030 • São Paulo/SP
lasproconsultores.com.br

Fone: + 39-02 79 47 65 / Fax: + 39-02 78 44 97
Via Visconti di Modrone nº 8/10
20122 • Milão/Itália
edoardoricci.it

LASPRO
CONSULTORES

Mensal - Em R$

Demonstração do resultado	jul/21	ago/21	set/21	out/21	nov/21	dez/21	2021
Receita	**65.630**	**61.129**	**52.729**	**84.489**	**63.153**	**70.892**	**700.693**
(-) Deduções	*- 396*	*- 429*	*- 466*	*- 463*	*- 174*	*- 477*	*- 5.024*
Receita Liquida	**65.234**	**60.700**	**52.263**	**84.026**	**62.979**	**70.416**	**695.668**
(-) Custo	*- 56.376*	*- 50.137*	*- 52.663*	*- 66.604*	*- 53.341*	*- 62.045*	*- 589.615*
Lucro Bruto	**8.858**	**10.563**	**- 400**	**17.421**	**9.638**	**8.371**	**106.054**
Despesas Operacionais	**- 27.880**	**- 50.774**	**- 34.875**	**- 34.257**	**- 40.346**	**- 36.300**	**- 416.973**
(-) Despesas trabalhistas	*- 15.575*	*- 37.441*	*- 21.840*	*- 21.400*	*- 28.237*	*- 24.344*	*- 262.651*
(-) Despesas c/ terceiros	*-*	*-*	*- 1.137*	*-*	*- 450*	*-*	*- 4.158*
(-) Despesas gerais	*- 5.781*	*- 5.271*	*- 5.667*	*- 5.731*	*- 5.647*	*- 6.351*	*- 66.153*
(-) Despesas Administrativas	*- 6.013*	*- 7.551*	*- 5.719*	*- 6.615*	*- 5.500*	*- 5.604*	*- 75.329*
(-) Despesas Administrativas tributarias	*- 511*	*- 511*	*- 511*	*- 511*	*- 511*	*-*	*- 8.683*
Resultado Operacional	**- 19.021**	**- 40.211**	**- 35.275**	**- 16.836**	**- 30.708**	**- 27.929**	**- 310.920**
Resultado Financeiro	**- 421**	**- 877**	**- 1.583**	**- 267**	**- 95**	**- 219**	**- 11.342**
(-) Despesa Financeira	*- 476*	*- 907*	*- 1.602*	*- 277*	*- 287*	*- 219*	*- 11.889*
Receita Financeira	*55*	*31*	*19*	*11*	*192*	*-*	*547*
Receitas/Despesas Não Operacionais	**42**	**84**	**-**	**599**	**0**	**5.888**	**30.761**
Resultado do Periodo	**- 19.400**	**- 41.004**	**- 36.858**	**- 16.504**	**- 30.804**	**- 22.260**	**-291.501**

29. Em análise ao resumo da **DRE**, temos:

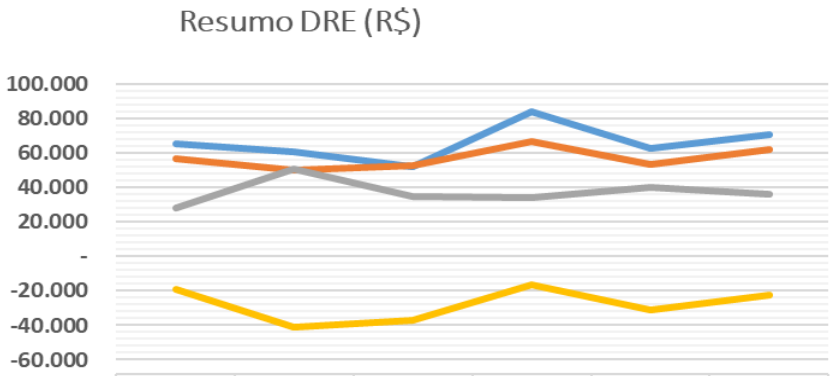

	jul/21	ago/21	set/21	out/21	nov/21	dez/21
Receita Líquida	65.234	60.700	52.263	84.026	62.979	70.416
Custo	56.376	50.137	52.663	66.604	53.341	62.045
Despesas Operacionais	27.880	50.774	34.875	34.257	40.346	36.300
Resultado do Periodo	-19.400	-41.004	-36.858	-16.504	-30.804	-22.260

Fone: +55 11 3211-3010 / Fax: +55 11 3255-3727
R. Major Quedinho, 111 - 18° andar • Centro
01050-030 • São Paulo/SP
lasproconsultores.com.br

Fone: + 39-02 79 47 65 / Fax: + 39-02 78 44 97
Via Visconti di Modrone n° 8/10
20122 • Milão/Itália
edoardoricci.it

- **Receita Líquida X Custos:** A flutuação dos Custos, se fazem similar a das Receitas Líquidas, indicando que os gastos estão ligados a operação. Observa-se, que os custos se fazem superiores a receita líquida no mês de setembro de 2021.
- **Receita Líquida X Despesas Operacionais:** As Despesas Operacionais demonstraram variações, não acompanhando a tendência da Receita Líquida, indicando que ambas não estão diretamente correlacionadas.
- **Receita Líquida X Resultado do Período:** Nota-se, que a flutuação do Resultado do Período, demonstrou oscilações, não acompanhando a tendência da Receita Líquida de julho a setembro de 2021, se fazendo similar nos meses subsequentes indicando que ambas estão parcialmente correlacionadas.

C. Fluxo de Caixa

30. Para os meses de setembro a dezembro de 2021, foram disponibilizados os demonstrativos de Fluxo de Caixa, corroborando com os valores apresentados nos demonstrativos contábeis, sendo as principais variações relativas ao recebimento de duplicatas a receber, pagamento de fornecedores e atividades de financiamento, em detrimento aos empréstimos e financiamentos.

D. Funcionários

Fone: +55 11 3211-3010 / Fax: +55 11 3255-3727
R. Major Quedinho, 111 - 18º andar • Centro
01050-030 • São Paulo/SP
lasproconsultores.com.br

Fone: + 39-02 79 47 65 / Fax: + 39-02 78 44 97
Via Visconti di Modrone nº 8/10
20122 • Milão/Itália
edoardoricci.it

31. Foram disponibilizados para os meses de setembro a dezembro de 2021, os seguintes documentos relativos ao departamento pessoal:

- Relatório de provisões de férias e de13º salário;
- Protocolo de Conectividade Social;
- Folha de pagamento; e
- Sefip;

32. Conforme informações extraídas da folha de pagamento, a Recuperanda mantém 10 (dez) funcionários em dezembro de 2021, sendo 8 (oito) ativos e 2 (dois) afastados.

Funcionários em:	mai/21	jun/21	jul/21	ago/21	set/21	out/21
Saldo Inicial	10	10	10	10	10	10
Admissão	-	-	-	-	-	-
Demissão	-	-	-	-	-	-
Saldo Final	**10**	**10**	**10**	**10**	**10**	**10**

Fonte: Resumo da Folha de Pagamento

E. Impostos

33. Foram disponibilizados, SPED Contribuição dos meses de agosto e setembro de 2021 de 2021 e Documento de Arrecadação de Receitas Federais com vencimentos em novembro e dezembro de 2021.

Fone: +55 11 3211-3010 / Fax: +55 11 3255-3727
R. Major Quedinho, 111 - 18º andar • Centro
01050-030 • São Paulo/SP
lasproconsultores.com.br

Fone: + 39-02 79 47 65 / Fax: + 39-02 78 44 97
Via Visconti di Modrone nº 8/10
20122 • Milão/Itália
edoardoricci.it

II.2. VISEU VEÍCULOS LTDA

34. Preliminarmente se faz importante apontar que a Recuperanda não apresentou a documentação de outubro a dezembro 2019, que estão pendentes o envio de informações contábeis, sociais e financeiras impossibilitando a inspeção de sua operação por esse período.

A. Balanço Patrimonial

35. O **Ativo Total** em dezembro de 2021, atingiu bens e diretos de R$ 344.413 (trezentos e quarenta e quatro mil, quatrocentos e treze reais), composto por:

- **Estoques**: representam 98% do Ativo Total de dezembro de 2021, equivalentes R$ 336.500 (trezentos e trinta e seis mil e quinhentos reais), relativos unicamente por Mercadorias Para Revenda. Ademais, a rubrica não registra movimentação desde maio de 2021.
- Houve a permanência de R$ 6.662 (seis mil, seiscentos e sessenta e dois reais) de dezembro de 2017 a dezembro de 2021, contabilizados como **Créditos e Valores**, onde 51% referem-se a consórcios e 49% a previdência privada.
    - A Recuperanda encaminhou o relatório do imobilizado, corroborando com o demonstrativo contábil, sendo referente unicamente a Consórcios, no valor de R$ 3.389 (três mil, trezentos e oitenta e nove reais).
- **Disponível**: reduziu R$ 15.227 (quinze mil, duzentos e vinte e sete reais) no último quadrimestre, finalizando dezembro de 2021, R$ 1.250 (um mil,

Fone: +55 11 3211-3010 / Fax: +55 11 3255-3727
R. Major Quedinho, 111 - 18º andar • Centro
01050-030 • São Paulo/SP
lasproconsultores.com.br

Fone: + 39-02 79 47 65 / Fax: + 39-02 78 44 97
Via Visconti di Modrone nº 8/10
20122 • Milão/Itália
edoardoricci.it

duzentos e cinquenta reais), relativos aos recursos mantidos junto ao Banco Santander.

- Foram disponibilizados os extratos bancários do banco Santander para os meses de setembro a dezembro de 2021, estando condizentes com os demonstrativos contábeis.

Em R$

Balanço Patrimonial em:	jul/21	ago/21	set/21	out/21	nov/21	dez/21
Ativo	**343.188**	**359.640**	**343.280**	**344.115**	**345.938**	**344.413**
Ativo Circulante	**336.525**	**352.978**	**336.618**	**337.452**	**339.276**	**337.750**
Disponivel	25	16.478	118	952	1.708	1.250
Estoques	336.500	336.500	336.500	336.500	336.500	336.500
Adiantamento a Empregados	-	-	-	-	1.068	-
Ativo Não Circulante	**6.662**	**6.662**	**6.662**	**6.662**	**6.662**	**6.662**
Créditos e Valores	6.662	6.662	6.662	6.662	6.662	6.662

36. O **Endividamento** total manteve de julho a agosto de 2021, linha crescente, tendo em setembro de 2021 registrado leve redução, voltando a crescer nos meses subsequentes, finalizando dezembro de 2021, com obrigações no valor de R$ 756.251 (setecentos e cinquenta e seis mil, duzentos e cinquenta e um reais), onde R$ 665.925 (seiscentos e sessenta e cinco mil, novecentos e vinte e cinco reais) estão sujeitos à recuperação judicial e R$ 90.325 (noventa mil, trezentos e vinte e cinco reais), não se sujeitam a recuperação judicial. Do montante não sujeito, extraconcursal, observa-se que 99% referem-se a **Obrigações Trabalhistas**, equivalentes R$ 89.786 (oitenta e nove mil, setecentos e oitenta e seis reais) e deste, 75% são relativos a INSS a Recolher, outros 1%, referem-se a **Obrigações Tributárias**.

Fone: +55 11 3211-3010 / Fax: +55 11 3255-3727
R. Major Quedinho, 111 - 18° andar • Centro
01050-030 • São Paulo/SP
lasproconsultores.com.br

Fone: + 39-02 79 47 65 / Fax: + 39-02 78 44 97
Via Visconti di Modrone n° 8/10
20122 • Milão/Itália
edoardoricci.it

	Extraconcursal	Obrigações Tributarias	Obrigações Trabalhistas
jul/21	90.364	578	89.786
ago/21	90.364	578	89.786
set/21	90.364	578	89.786
out/21	90.364	578	89.786
nov/21	90.449	578	89.872
dez/21	90.325	660	89.666

37. Representando 87% do endividamento total de dezembro de 2021, os **Empréstimos e Financiamentos** reduziram R$ 7.875 (sete mil, oitocentos e setenta e cinco reais) no último quadrimestre, totalizando R$ 661.463 (seiscentos e sessenta e um mil, quatrocentos e sessenta e três reais) onde, 74% referem-se a Empréstimos com a Diretoria e 26% a Empréstimos junto ao Banco Bradesco.

38. As **Obrigações Trabalhistas**, mantiveram-se estáveis no último semestre, encerrando dezembro de 2021, com saldo de R$ 93.328 (noventa e três mil, trezentos e vinte e oito reais) dos quais, 96% referem-se a Obrigações Sociais e deste, 75% são relativos a INSS a Recolher, o restante, 4% referem-se a Obrigações com Pessoal. Abaixo gráfico evolutivo das obrigações trabalhistas:

Fone: +55 11 3211-3010 / Fax: +55 11 3255-3727
R. Major Quedinho, 111 - 18° andar • Centro
01050-030 • São Paulo/SP
lasproconsultores.com.br

Fone: + 39-02 79 47 65 / Fax: + 39-02 78 44 97
Via Visconti di Modrone n° 8/10
20122 • Milão/Itália
edoardoricci.it

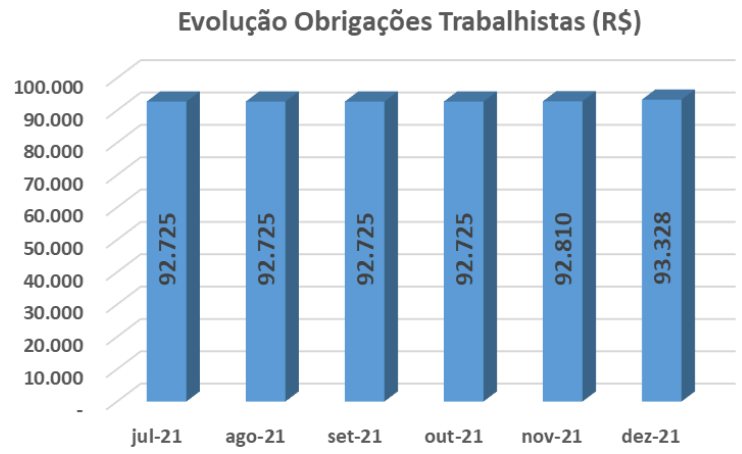

39. Sem movimentação a longa data, manteve em dezembro de 2021, saldo de R$ 800 (oitocentos reais), relativos a honorários a pagar, registrados na rubrica de **Fornecedores**.

40. As **Obrigações Tributárias** apresentaram leve aumento em dezembro de 2021, totalizando R$ 660 (seiscentos e sessenta reais) onde, 29% referem-se a Imposto de Renda a Recolher. Abaixo o gráfico com a evolução das obrigações tributárias.

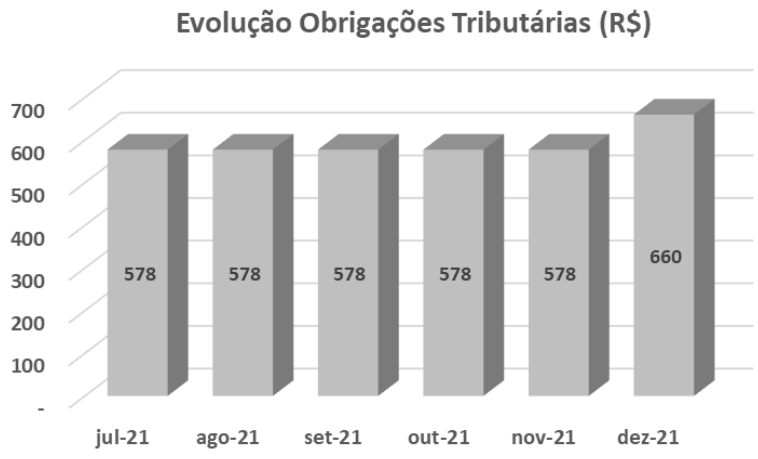

Fone: +55 11 3211-3010 / Fax: +55 11 3255-3727
R. Major Quedinho, 111 - 18° andar • Centro
01050-030 • São Paulo/SP
lasproconsultores.com.br

Fone: + 39-02 79 47 65 / Fax: + 39-02 78 44 97
Via Visconti di Modrone n° 8/10
20122 • Milão/Itália
edoardoricci.it

LASPRO
CONSULTORES

41. A Recuperanda auferiu **Prejuízo Acumulado** de R$ 461.838 (quatrocentos e sessenta e um mil, oitocentos e trinta e oito reais), consumindo o **Capital Social**, encerrando o exercício de 2021, com **Patrimônio Líquido** descoberto de R$ 411.838 (quatrocentos e onze mil, oitocentos e trinta e oito reais).

Em R$

Balanço Patrimonial em:	jul/21	ago/21	set/21	out/21	nov/21	dez/21
Passivo	**343.188**	**359.640**	**343.280**	**344.115**	**345.938**	**344.413**
Passivo Circulante	**726.229**	**747.690**	**736.339**	**742.182**	**749.100**	**756.251**
Fornecedores	800	800	800	800	800	800
Obrigações Tributarias	578	578	578	578	578	660
Obrigações Trabalhistas	92.725	92.725	92.725	92.725	92.810	93.328
Emprestimos e Financiamentos	632.127	653.588	642.237	648.080	654.912	661.463
Passivo Não Circulante	-	-	-	-	-	-
Patrimonio Liquido	**-383.041**	**-388.050**	**-393.058**	**-398.067**	**-403.161**	**-411.838**
Capital Social	50.000	50.000	50.000	50.000	50.000	50.000
Lucro/Prejuizo Acumulado	-397.980	-397.980	-397.980	-397.980	-397.980	-397.980
Lucro/Prejuizo do Periodo	**- 35.061**	**- 40.069**	**- 45.078**	**- 50.087**	**- 55.181**	**- 63.858**

42. Com base nos dados patrimoniais apresentados acima, pôde-se calcular os **Indicadores de Liquidez** e do **Endividamento** finalizando dezembro de 2021, com situação insatisfatória, como segue:

- A **Liquidez Corrente** deteve liquidez de R$ 0,45 (quarenta e cinco centavos de real) para cada R$ 1,00 (um real) devido, e a **Liquidez Geral** atingiu capacidade de liquidação de R$ 0,46 (quarenta e seis centavos de real) para quitação de cada R$ 1,00 (um real) devido.

Fone: +55 11 3211-3010 / Fax: +55 11 3255-3727
R. Major Quedinho, 111 - 18° andar • Centro
01050-030 • São Paulo/SP
lasproconsultores.com.br

Fone: + 39-02 79 47 65 / Fax: + 39-02 78 44 97
Via Visconti di Modrone n° 8/10
20122 • Milão/Itália
edoardoricci.it

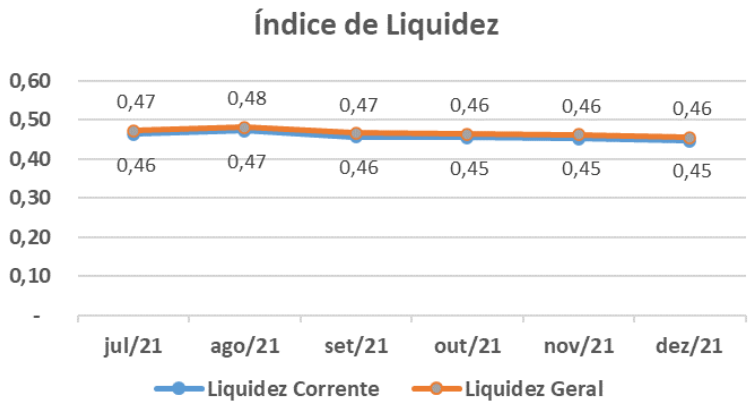

- O **Endividamento Geral** após redução em agosto, apontou nos meses subsequentes gradativo crescimento, encerrando dezembro de 2021, com obrigações superiores aos ativos em 120%, indicando a necessidade de recursos de terceiros para a liquidação integral das suas dívidas.

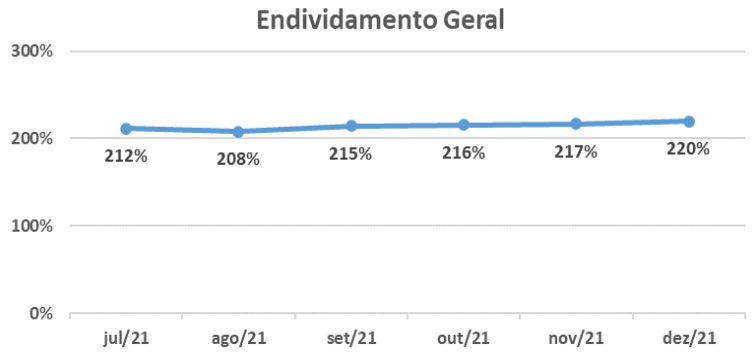

B. Demonstração do Resultado do Exercício

43. A Recuperanda não auferiu **Receitas** no exercício de 2021.

Fone: +55 11 3211-3010 / Fax: +55 11 3255-3727
R. Major Quedinho, 111 - 18° andar • Centro
01050-030 • São Paulo/SP
lasproconsultores.com.br

Fone: + 39-02 79 47 65 / Fax: + 39-02 78 44 97
Via Visconti di Modrone n° 8/10
20122 • Milão/Itália
edoardoricci.it

44. As **Despesas Operacionais** somaram de forma acumulada R$ 63.858 (sessenta e três mil, oitocentos e cinquenta e oito reais) até dezembro de 2021, referentes a salários, encargos trabalhistas, pró-labore e contratação de serviços terceirizados.

45. No exercício de 2021, a **VISEU VEÍCULOS** auferiu **Prejuízos** de R$ 63.858 (sessenta e três mil, oitocentos e cinquenta e oito reais).

Mensal - Em R$

Demonstração do resultado	jul/21	ago/21	set/21	out/21	nov/21	dez/21	2021
Receita	-	-	-	-	-	-	-
(-) Deduções	-	-	-	-	-	-	-
Receita Liquida	-	-	-	-	-	-	-
(-) Custo	-	-	-	-	-	-	-
Lucro Bruto	-	-	-	-	-	-	-
(-) Despesas Operacionais	*- 5.009*	*- 5.009*	*- 5.009*	*- 5.009*	*- 5.094*	*- 8.677*	*- 63.858*
Resultado Operacional	**- 5.009**	**- 5.009**	**- 5.009**	**- 5.009**	**- 5.094**	**- 8.677**	**- 63.858**
Resultado Financeiro	-	-	-	-	-	-	-
Receitas/Despesas Não Operacionais	-	-	-	-	-	-	-
Resultado antes do IRPJ e CSLL	**- 5.009**	**- 5.009**	**- 5.009**	**- 5.009**	**- 5.094**	**- 8.677**	**- 63.858**
Resultado do Periodo	**- 5.009**	**- 5.009**	**- 5.009**	**- 5.009**	**- 5.094**	**- 8.677**	**- 63.858**

C. Fluxo de Caixa

46 A Recuperanda disponibilizou o Fluxo de Caixa de janeiro a abril de 2021, informando que a movimentação ocorreu apenas neste período, onde demonstrou o total de dívidas operacionais de R$ 21.684 (vinte e um mil, seiscentos e oitenta e quatro reais) e aquisição de empréstimo de mesmo valor, sendo assim, foi zerado o saldo do caixa.

Fone: +55 11 3211-3010 / Fax: +55 11 3255-3727
R. Major Quedinho, 111 - 18° andar • Centro
01050-030 • São Paulo/SP
lasproconsultores.com.br

Fone: + 39-02 79 47 65 / Fax: + 39-02 78 44 97
Via Visconti di Modrone n° 8/10
20122 • Milão/Itália
edoardoricci.it

LASPRO
CONSULTORES

D. Funcionários

46. Para o período de setembro a dezembro de 2021, foram disponibilizados:

- Guia e comprovante de pagamento referente a GPS - competência 09/2021.
- Guia e comprovante de pagamento referente ao FGTS – competência 09/2021, 10/2021 e 11/2021.

47. Com base no resumo da folha de pagamento, constata-se 1 (um) funcionário ativo:

Funcionários em:	jul/21	ago/21	set/21	out/21	nov/21	dez/21
Saldo Inicial	1	1	1	1	1	1
Admissão	-	-	-	-	-	-
Demissão	-	-	-	-	-	-
Saldo Final	**1**	**1**	**1**	**1**	**1**	**1**

Fonte: Resumo da Folha de Pagamento

E. Impostos

48. Não foram disponibilizados as guias e os comprovantes de recolhimentos dos tributos de julho a dezembro de 2021.

Fone: +55 11 3211-3010 / Fax: +55 11 3255-3727
R. Major Quedinho, 111 - 18º andar • Centro
01050-030 • São Paulo/SP
lasproconsultores.com.br

Fone: + 39-02 79 47 65 / Fax: + 39-02 78 44 97
Via Visconti di Modrone nº 8/10
20122 • Milão/Itália
edoardoricci.it

LASPRO
CONSULTORES

III. CRONOGRAMA PROCESSUAL

49. Abaixo, cronograma do andamento do presente processo com as principais movimentações.

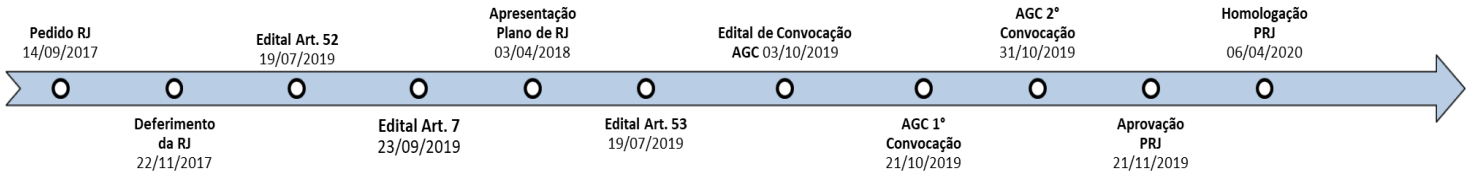

IV. DO PLANO DE RECUPERAÇÃO JUDICIAL

50. O Plano de Recuperação Judicial (Plano Original) encontra-se acostado às fls. 405/422, sendo modificado na Assembleia Geral de Credores no dia 21 de novembro de 2019, conforme as fls. 888/891 e 924/935, homologado em decisão de 06 de abril de 2020 (fls. 985/992), prevendo a seguinte forma de pagamento:

- **CLASSE III – CRÉDITOS QUIROGRAFÁRIOS**: Não haverá incidência de deságio, sendo o crédito será amortizado em 9 (nove) anos, sendo o primeiro vencimento com carência de 12 (doze) meses a contar a partir da assembleia que aprovar o Plano de Recuperação Judicial. Após a carência, serão devidas 108 (cento e oito) parcelas mensais consecutivas, acrescidas dos encargos financeiros (TR – Taxa Referencial + 1% ao mês, incorporados ao valor de capital), incidentes desde a data do pedido de Recuperação Judicial até a data de aprovação do Plano de Recuperação Judicial em Assembleia Geral de Credores.
    - A Recuperanda informou nos autos, fls. 1322/1324 que as empresas credoras, não informaram a conta bancária para a realização dos pagamentos e encontra-se com dificuldade para executar os pagamentos, devido à ausência de faturamento na Recuperanda VISEU e baixo faturamento na Recuperanda POSTO VILLAGE PORTUGAL LTDA. Foi solicitada a intimação, para que as credoras informem as contas bancárias para a realização do Cumprimento do Plano de Recuperação Judicial. Ademais, até o momento, não foram disponibilizados comprovantes de pagamento para acompanhamento do cumprimento do Plano de Recuperação Judicial.

Fone: +55 11 3211-3010 / Fax: +55 11 3255-3727
R. Major Quedinho, 111 - 18º andar • Centro
01050-030 • São Paulo/SP
lasproconsultores.com.br

Fone: + 39-02 79 47 65 / Fax: + 39-02 78 44 97
Via Visconti di Modrone nº 8/10
20122 • Milão/Itália
edoardoricci.it

LASPRO
CONSULTORES

V. DILIGÊNCIA

Data: 28/09/21

Local: Rua Rangel Pestana, 596 – CEP. 14030-210 – Vila Virginia – Ribeirão Preto/SP.

Responsável: Sr. Manoel Amadeu Correia

Preposto: Pedro Roberto da Silva

Loja de Conveniências

Fone: +55 11 3211-3010 / Fax: +55 11 3255-3727
R. Major Quedinho, 111 - 18º andar • Centro
01050-030 • São Paulo/SP
lasproconsultores.com.br

Fone: + 39-02 79 47 65 / Fax: + 39-02 78 44 97
Via Visconti di Modrone nº 8/10
20122 • Milão/Itália
edoardoricci.it

LASPRO
CONSULTORES

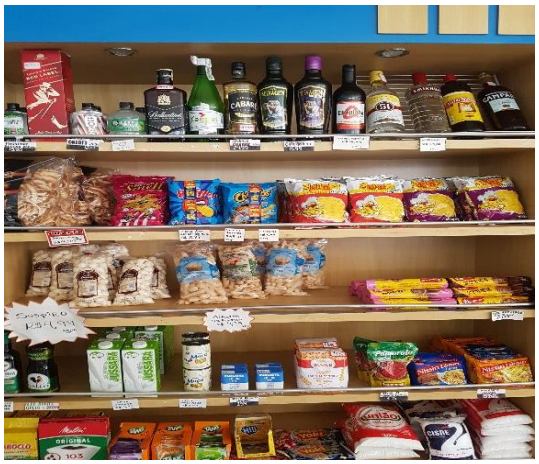

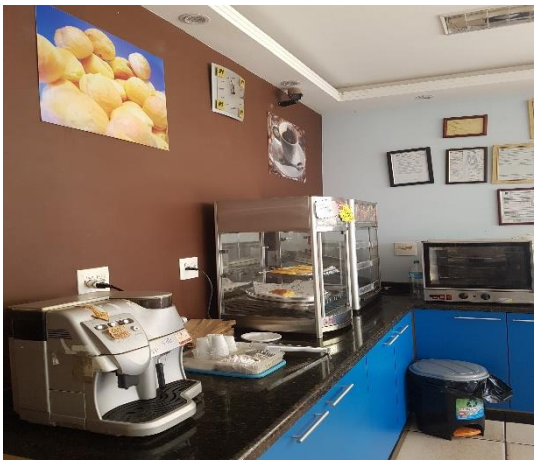

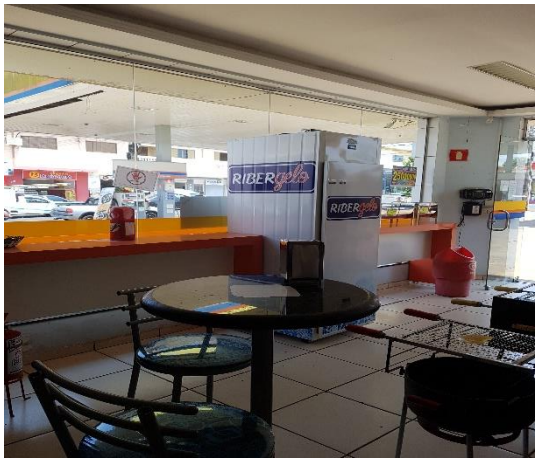

72-961.1 CT|JV/MM | RJ1-LC

Fone: +55 11 3211-3010 / Fax: +55 11 3255-3727
R. Major Quedinho, 111 - 18º andar • Centro
01050-030 • São Paulo/SP
lasproconsultores.com.br

Fone: + 39-02 79 47 65 / Fax: + 39-02 78 44 97
Via Visconti di Modrone nº 8/10
20122 • Milão/Itália
edoardoricci.it

LASPRO
CONSULTORES

Área de Operacionalização do Posto

72-961.1 CT|JV/MM | RJ1-LC

Fone: +55 11 3211-3010 / Fax: +55 11 3255-3727
R. Major Quedinho, 111 - 18º andar • Centro
01050-030 • São Paulo/SP
lasproconsultores.com.br

Fone: + 39-02 79 47 65 / Fax: + 39-02 78 44 97
Via Visconti di Modrone nº 8/10
20122 • Milão/Itália
edoardoricci.it

LASPRO
CONSULTORES

72-961.1 CT|JV/MM | RJ1-LC

Fone: +55 11 3211-3010 / Fax: +55 11 3255-3727
R. Major Quedinho, 111 - 18º andar • Centro
01050-030 • São Paulo/SP
lasproconsultores.com.br

Fone: + 39-02 79 47 65 / Fax: + 39-02 78 44 97
Via Visconti di Modrone nº 8/10
20122 • Milão/Itália
edoardoricci.it

LASPRO
CONSULTORES

Preposto: Pedro Roberto da Silva

Data: 19/10/21

Local: Rua Joaquina Ramalho, 534 – CEP. 02065-010 – Vila Guilherme – São Paulo /SP.

Responsável: Sr. André Luiz Correia

Preposto: Pedro Roberto da Silva

Visão da Loja

72-961.1 CT|JV/MM | RJ1-LC

LASPRO
CONSULTORES

Área Administrativa

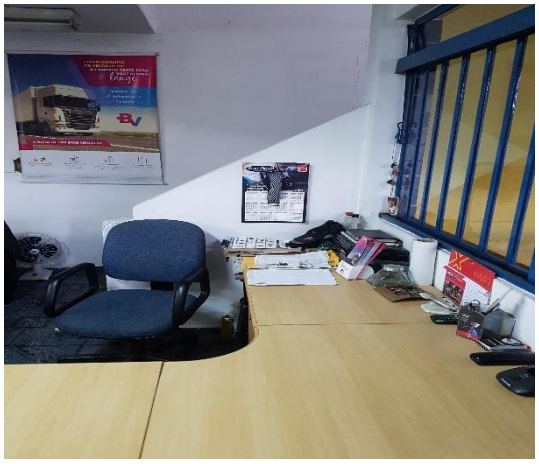

Pátio

72-961.1 CT|JV/MM | RJ1-LC

Fone: +55 11 3211-3010 / Fax: +55 11 3255-3727
R. Major Quedinho, 111 - 18º andar • Centro
01050-030 • São Paulo/SP
lasproconsultores.com.br

Fone: + 39-02 79 47 65 / Fax: + 39-02 78 44 97
Via Visconti di Modrone nº 8/10
20122 • Milão/Itália
edoardoricci.it

LASPRO
CONSULTORES

72-961.1 CT|JV/MM | RJ1-LC

Fone: +55 11 3211-3010 / Fax: +55 11 3255-3727
R. Major Quedinho, 111 - 18º andar • Centro
01050-030 • São Paulo/SP
lasproconsultores.com.br

Fone: + 39-02 79 47 65 / Fax: + 39-02 78 44 97
Via Visconti di Modrone nº 8/10
20122 • Milão/Itália
edoardoricci.it

LASPRO
CONSULTORES

Galpão Auxiliar

Local: Avenida Angelina, 17/29 – CEP. 02077-000 – Vila Guilherme – São Paulo/SP.

Fone: +55 11 3211-3010 / Fax: +55 11 3255-3727
R. Major Quedinho, 111 - 18º andar • Centro
01050-030 • São Paulo/SP
lasproconsultores.com.br

Fone: + 39-02 79 47 65 / Fax: + 39-02 78 44 97
Via Visconti di Modrone nº 8/10
20122 • Milão/Itália
edoardoricci.it

LASPRO
CONSULTORES

Data: 11/11/21

Local: Rua Rangel Pestana, nr. 596 – CEP. 14030-210 – Vila Virginia – Ribeirão Preto – SP

Responsável: Sr. Manoel Amadeu Correia

Preposto: Pedro Roberto da Silva

Fone: +55 11 3211-3010 / Fax: +55 11 3255-3727
R. Major Quedinho, 111 - 18º andar • Centro
01050-030 • São Paulo/SP
lasproconsultores.com.br

Fone: + 39-02 79 47 65 / Fax: + 39-02 78 44 97
Via Visconti di Modrone nº 8/10
20122 • Milão/Itália
edoardoricci.it

LASPRO
CONSULTORES

Visão do Posto

Loja de Conveniências

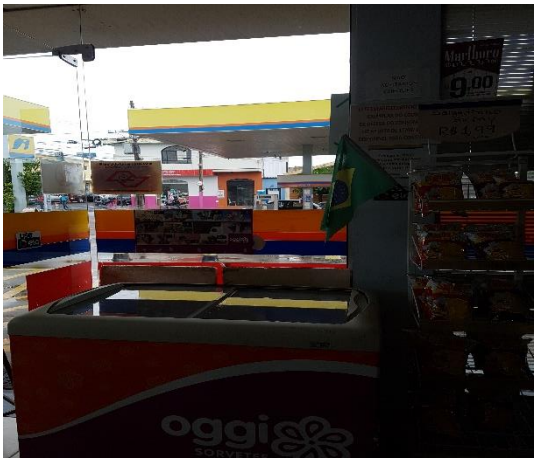

72-961.1 CT|JV/MM | RJ1-LC

Fone: +55 11 3211-3010 / Fax: +55 11 3255-3727
R. Major Quedinho, 111 - 18º andar • Centro
01050-030 • São Paulo/SP
lasproconsultores.com.br

Fone: + 39-02 79 47 65 / Fax: + 39-02 78 44 97
Via Visconti di Modrone nº 8/10
20122 • Milão/Itália
edoardoricci.it

LASPRO
CONSULTORES

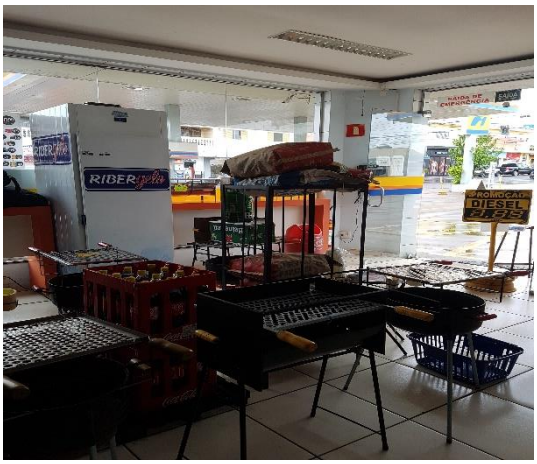

Área de Operacionalização / Preposto

72-961.1 CT|JV/MM | RJ1-LC

Fone: +55 11 3211-3010 / Fax: +55 11 3255-3727
R. Major Quedinho, 111 - 18º andar • Centro
01050-030 • São Paulo/SP
lasproconsultores.com.br

Fone: + 39-02 79 47 65 / Fax: + 39-02 78 44 97
Via Visconti di Modrone nº 8/10
20122 • Milão/Itália
edoardoricci.it

LASPRO
CONSULTORES

Data: 13/12/21

Local: Rua Joaquina Ramalho, nr. 534 – CEP. 02065-010 – Vila Guilherme – São Paulo – SP

Responsável: Sr. André Luiz Correia

Preposto: Pedro Roberto da Silva

Fone: +55 11 3211-3010 / Fax: +55 11 3255-3727
R. Major Quedinho, 111 - 18º andar • Centro
01050-030 • São Paulo/SP
lasproconsultores.com.br

Fone: + 39-02 79 47 65 / Fax: + 39-02 78 44 97
Via Visconti di Modrone nº 8/10
20122 • Milão/Itália
edoardoricci.it

LASPRO
CONSULTORES

Visão da Loja

Área Administrativa

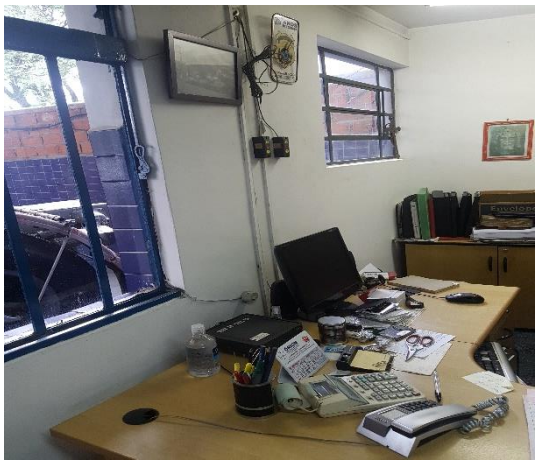

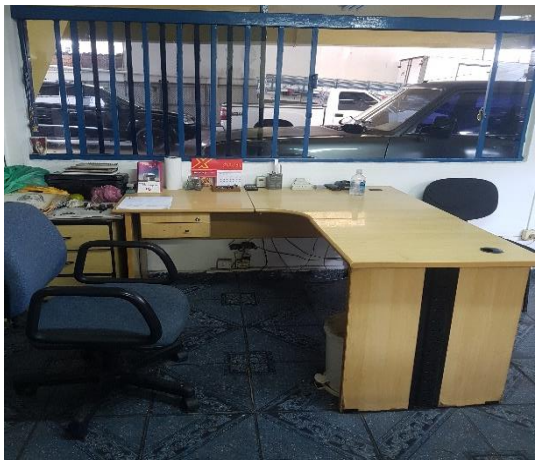

72-961.1 CT|JV/MM | RJ1-LC

Fone: +55 11 3211-3010 / Fax: +55 11 3255-3727
R. Major Quedinho, 111 - 18º andar • Centro
01050-030 • São Paulo/SP
lasproconsultores.com.br

Fone: + 39-02 79 47 65 / Fax: + 39-02 78 44 97
Via Visconti di Modrone nº 8/10
20122 • Milão/Itália
edoardoricci.it

LASPRO
CONSULTORES

Pátio

72-961.1 CT|JV/MM | RJ1-LC

Fone: +55 11 3211-3010 / Fax: +55 11 3255-3727
R. Major Quedinho, 111 - 18º andar • Centro
01050-030 • São Paulo/SP
lasproconsultores.com.br

Fone: + 39-02 79 47 65 / Fax: + 39-02 78 44 97
Via Visconti di Modrone nº 8/10
20122 • Milão/Itália
edoardoricci.it

LASPRO
CONSULTORES

72-961.1 CT|JV/MM | RJ1-LC

Fone: +55 11 3211-3010 / Fax: +55 11 3255-3727
R. Major Quedinho, 111 - 18º andar • Centro
01050-030 • São Paulo/SP
lasproconsultores.com.br

Fone: + 39-02 79 47 65 / Fax: + 39-02 78 44 97
Via Visconti di Modrone nº 8/10
20122 • Milão/Itália
edoardoricci.it

LASPRO
CONSULTORES

VI. PENDÊNCIAS

51. Após elaboração deste relatório, ficam pendentes de envio:

POSTO VILLAGE PORTUGAL LTDA:

	Solicitação	set/21	out/21	nov/21	dez/21
1	Balanço Patrimonial assinado (formato .pdf)	OK	OK	OK	OK
2	Demonstração do Resultado do Exercício assinado (formato .pdf)	OK	OK	OK	OK
3	Balancete de verificação com todos os níveis de contas contábeis com saldos comparativos com o mês anterior, em.xls (Excel) com a composição das rubricas do Balanço Patrimonial	N/A	N/A	N/A	N/A
4	Segregação do Passivo Concursal e do Extraconcursal (planilha suporte segregando o passivo total)	OK	N/A	N/A	N/A
5	Comunicação simples por e-mail no caso de lançamentos contábeis em meses anteriormente disponibilizados com a justificativa da alteração do saldo, seguida da disponibilização das novas demonstrações	OK	OK	OK	OK
6	Composição de estoques	OK	OK	OK	OK
7	Detalhamento de movimentação de bens do Ativo Imobilizado	N/A	N/A	N/A	N/A
8	Demonstração do Fluxo de Caixa conciliado	OK	OK	OK	OK
9	Extratos de todas as contas bancárias, incluindo correntes e aplicações com sua respectiva conciliação	OK	OK	OK	OK
10	Relatório financeiro de Clientes e/ou Contas a Receber com a composição dos saldos contábeis (em Excel)	N/A	N/A	N/A	N/A

Fone: +55 11 3211-3010 / Fax: +55 11 3255-3727
R. Major Quedinho, 111 - 18° andar • Centro
01050-030 • São Paulo/SP
lasproconsultores.com.br

Fone: + 39-02 79 47 65 / Fax: + 39-02 78 44 97
Via Visconti di Modrone n° 8/10
20122 • Milão/Itália
edoardoricci.it

LASPRO
CONSULTORES

11	Relatório financeiro de Fornecedores e demais contas a pagar com a composição dos saldos contábeis (em Excel)	N/A	N/A	N/A	N/A
12	Relatório financeiro com a composição de Empréstimos e Financiamentos (em Excel)	N/A	N/A	N/A	N/A
13	Relatório Sintético da Folha de Pagamento (Discriminação de verbas pagas e de descontos), com indicação do número de funcionários ativos, afastados; demitidos, admitidos, além das respectivas incidências de FGTS, INSS, etc.	OK	OK	OK	OK
14	Provisionamento mensal de férias e 13° salário, com indicação do número de funcionários em gozo de férias e valores pagos	OK	OK	OK	OK
15	Indicar nome dos sócios e valor do pró-labore pago a cada um	OK	OK	OK	OK
16	Fornecer cópia de: a. Relação de Trabalhadores constantes no arquivo GEFIP/SEFIP - Guia de Recolhimento do FGTS e comprovantes de recolhimento;	Parcial só SEFIP	Parcial só SEFIP	Parcial só SEFIP	Parcial só SEFIP
	b. Guia da Previdência Social – GPS e comprovantes de recolhimento;	N/A	N/A	OK	OK
	c. Protocolo de Envio de Arquivos Conectividade Social;	N/A	OK	OK	OK
	d. DARF's (PIS, COFINS, CSSL, IRPJ, IRPF, etc.), e respectivos comprovantes de recolhimento.	N/A	OK	OK	OK
	e. Guias de ICMS e comprovantes de recolhimento;	N/A	N/A	N/A	N/A
	f. Mapa de apuração do ICMS, PIS e da COFINS;	OK	OK	N/A	N/A
	g. Documento de Arrecadação de ISS (se aplicável) e comprovante de recolhimento	N/A	N/A	N/A	N/A
17	Alteração Contratual (quando houver)	N/A	N/A	N/A	N/A
18	Organograma empresarial e administrativo	N/A	N/A	N/A	N/A

N/A: NÃO APRESENTADO

VISEU VEICULOS LTDA:

	Solicitação	set/21	out/21	nov/21	dez/21
1	Balanço Patrimonial assinado (formato .pdf)	OK	OK	OK	OK
2	Demonstração do Resultado do Exercício assinado (formato .pdf)	OK	OK	OK	OK
3	Balancete de verificação com todos os níveis de contas contábeis com saldos comparativos com o mês anterior, em.xls (Excel) com a composição das rubricas do Balanço Patrimonial	OK	OK	OK	OK
4	Segregação do Passivo Concursal e do Extraconcursal (planilha suporte segregando o passivo total)	OK	OK	OK	OK
5	Comunicação simples por e-mail no caso de lançamentos contábeis em meses anteriormente disponibilizados com a justificativa da alteração do saldo, seguida da disponibilização das novas demonstrações	OK	OK	OK	OK
6	Composição de estoques	N/A	N/A	N/A	N/A
7	Detalhamento de movimentação de bens do Ativo Imobilizado	N/A	N/A	N/A	N/A
8	Demonstração do Fluxo de Caixa conciliado	N/A	N/A	N/A	N/A
9	Extratos de todas as contas bancárias, incluindo correntes e aplicações com sua respectiva conciliação	OK	OK	OK	OK
10	Relatório financeiro de Clientes e/ou Contas a Receber com a composição dos saldos contábeis (em Excel)	N/A	N/A	N/A	N/A
11	Relatório financeiro de Fornecedores e demais contas a pagar com a composição dos saldos contábeis (em Excel)	N/A	N/A	N/A	N/A
12	Relatório financeiro com a composição de Empréstimos e Financiamentos (em Excel)	N/A	N/A	N/A	N/A
13	Relatório Sintético da Folha de Pagamento (Discriminação de verbas pagas e de descontos), com indicação do número de funcionários ativos, afastados; demitidos, admitidos, além das respectivas incidências de FGTS, INSS, etc.	OK	OK	OK	OK

Fone: +55 11 3211-3010 / Fax: +55 11 3255-3727
R. Major Quedinho, 111 - 18° andar • Centro
01050-030 • São Paulo/SP
lasproconsultores.com.br

Fone: + 39-02 79 47 65 / Fax: + 39-02 78 44 97
Via Visconti di Modrone n° 8/10
20122 • Milão/Itália
edoardoricci.it

14	Provisionamento mensal de férias e 13° salário, com indicação do número de funcionários em gozo de férias e valores pagos	N/A	N/A	N/A	N/A
15	Indicar nome dos sócios e valor do pró-labore pago a cada um	OK	OK	OK	OK
16	Fornecer cópia de: a. Relação de Trabalhadores constantes no arquivo GEFIP/SEFIP - Guia de Recolhimento do FGTS e comprovantes de recolhimento;	Parcial sem SEFIP	Parcial sem SEFIP	Parcial sem SEFIP	Parcial sem SEFIP
	b. Guia da Previdência Social – GPS e comprovantes de recolhimento;	OK	OK	N/A	N/A
	c. Protocolo de Envio de Arquivos Conectividade Social;	OK	N/A	N/A	N/A
	d. DARF's (PIS, COFINS, CSSL, IRPJ, IRPF, etc.), e respectivos comprovantes de recolhimento.	N/A	N/A	N/A	N/A
	e. Guias de ICMS e comprovantes de recolhimento;	N/A	N/A	N/A	N/A
	f. Mapa de apuração do ICMS, PIS e da COFINS;	N/A	N/A	N/A	N/A
	g. Documento de Arrecadação de ISS (se aplicável) e comprovante de recolhimento	N/A	N/A	N/A	N/A
17	Alteração Contratual (quando houver)	N/A	N/A	N/A	N/A
18	Organograma empresarial e administrativo	N/A	N/A	N/A	N/A

N/A: NÃO APRESENTADO

52. Abaixo, pendências anteriores a este relatório:

- **POSTO VILLAGE PORTUGAL LTDA**: Verificar o saldo do relatório do "Estoque", o saldo está divergente com o valor apresentado no demonstrativo contábil de dezembro de 2020.
- **VISEU VEICULOS LTDA**: Encaminhar as guias e os comprovantes de pagamentos das "Obrigações Tributárias" de março a agosto de 2021.

VII. CONCLUSÃO

53. Com base na documentação disponibilizada, pode-se constatar que o **POSTO VILAGE PORTUGAL** vem operando normalmente, demonstrando instabilidade no faturamento, apurando resultado deficitário no exercício de 2021, vez que suas receitas não foram suficientes para cobrir os custos e despesas operacionais. Além disto, manteve situação insatisfatória nos indicadores de liquidez e endividamento.

Fone: +55 11 3211-3010 / Fax: +55 11 3255-3727
R. Major Quedinho, 111 - 18° andar • Centro
01050-030 • São Paulo/SP
lasproconsultores.com.br

Fone: + 39-02 79 47 65 / Fax: + 39-02 78 44 97
Via Visconti di Modrone n° 8/10
20122 • Milão/Itália
edoardoricci.it

54. Ademais, conforme notícia publicada no site Motorshow[1], em 23 de dezembro de 2021, prevê que os preços dos combustíveis devem ter queda de 5,94% no início de 2022:

> *"O preço da gasolina deve iniciar 2022 com queda na média nacional. No primeiro trimestre, a projeção indica uma queda acumulada de 5,94%, com o combustível vendido a R$ 6,18 em março – o menor índice previsto para 2022. Os indicativos fazem parte de um levantamento realizado pela ValeCard, empresa especializada em soluções de gestão de frotas".*

55. Constata-se, conforme documentação apresentada pela **VISEU VEICULOS** a ausência de faturamento desde dezembro de 2020, não conseguindo arcar com as despesas operacionais que ocorrem mensalmente.

56. Ademais, conforme publicado no site Exame Invest[2], em 17 de novembro de 2021, o preço de carros usados segue tendência de aumento:

> *"A tendência de aumento de preços dos carros usados ganhou mais força em outubro. É o que mostram os dados do Monitor de Variação de Preços da KBB Brasil, empresa especializada em pesquisa de preços de veículos. Segundo o levantamento, os carros seminovos tiveram variação de 1,67% no mês*

[1]https://motorshow.com.br/preco-da-gasolina-levantamento-preve-queda-de-594-no-inicio-de-2022/

[2] https://invest.exame.com/mf/precos-carros-usados-sobe-21-ano-veja-tabela

Fone: +55 11 3211-3010 / Fax: +55 11 3255-3727
R. Major Quedinho, 111 - 18° andar • Centro
01050-030 • São Paulo/SP
lasproconsultores.com.br

Fone: + 39-02 79 47 65 / Fax: + 39-02 78 44 97
Via Visconti di Modrone n° 8/10
20122 • Milão/Itália
edoardoricci.it

passado, enquanto os usados mais velhos subiram 2,21%, em média".

57. As Recuperandas deveriam ter começado a cumprir o Plano de Recuperação Judicial em abril de 2021. Diante da inércia em não honrar com o cumprimento do Plano de Recuperação Judicial, tampouco com o pagamento dos honorários desta Administradora Judicial, houve manifestação opinando pela convolação da falência.

VIII. ENCERRAMENTO

58. Essa Administradora informa que toda a documentação verificada para a elaboração do presente relatório encontra-se a disposição dos interessados, mediante agendamento prévio.

59. Sendo o que tinha para o momento, este Administrador Judicial se coloca a inteira disposição de Vossa Excelência, dos nobres advogados das Recuperandas, dos credores, bem como do ilustre representante do Ministério Público para quaisquer esclarecimentos que se façam necessários.

Termos em que, pede deferimento.

São Paulo, 08 de fevereiro de 2022.

LASPRO CONSULTORES LTDA.
Administradora Judicial
Oreste Nestor de Souza Laspro
OAB/SP nº 98.628

72-961.1 CT|JV/MM | RJ1-LC